

Solange die Corona Hygieneverordnung aufgehoben ist, finden die Konzerte zu den Terminen im blauen Feld statt.

1. Konzert Hauptkonzert ohne Hygieneverordnung **Do. 23.9.2021, 20.00 h**

Gruppenkonzerte entsprechend Hygieneverordnung *
Mi. 22.9.2021, 20.00 h Gruppe A
Do. 23.9.2021, 18.00 h Gruppe B
Do. 23.9.2021, 20.00 h Gruppe C

Konzert mit Preiszuschlag
Barockkonzert
Streicher, ehem. Musica Antiqua Köln

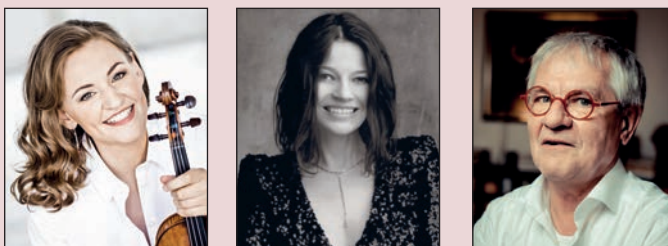

Franziska Hölscher, Geige
Dorothee Oberlinger, Flöte
Reinhard Goebel, Dirigent

Telemann: Overtüre a-moll 55: a 2, Concerto C-Dur 51: C 1
J.S. Bach: Concerto a-moll BWV 1041, d-moll BWV 1043, Concerto E-Dur BWV 1042

2. Konzert Hauptkonzert ohne Hygieneverordnung **Fr. 15.10.2021, 19.30 h**

Gruppenkonzerte entsprechend Hygieneverordnung *
Fr. 15.10.2021, 19.30 h Gruppe A
Sa. 16.10.2021, 12.00 h Gruppe B
Sa. 16.10.2021, 19.30 h Gruppe C

Klaviertrio „Brahms am Thuner See“



Mikhail Pochekin, Geige
Benedict Klöckner, Cello
Patrick Leung, Klavier

Sonate für Klavier und Cello F-Dur, op. 99; für Klavier und Violine A-Dur op. 100 und Klaviertrio c-moll op. 101

3. Konzert Hauptkonzert ohne Hygieneverordnung **Fr. 5.11.2021, 19.30 h**

Gruppenkonzerte entsprechend Hygieneverordnung *
Fr. 5.11.2021, 19.30 h Gruppe A
Sa. 6.11.2021, 12.00 h Gruppe B
Sa. 6.11.2021, 19.30 h Gruppe C

Klavierabend Wataru Hisasue

F. Chopin: Barcarolle op. 60 in Fis-Dur
K. Szymanowski: Métropes op. 29
C.Ph.E. Bach: Freie Fantasie H.300 in fis-moll
R. Schumann: Sonate Nr. 1 op.11 in fis-moll



4. Konzert Hauptkonzert ohne Hygieneverordnung **So. 28.11.2021, 19.30 h**

Gruppenkonzerte entsprechend Hygieneverordnung *
Sa. 27.11.2021, 19.30 h Gruppe A
So. 28.11.2021, 12.00 h Gruppe B
So. 28.11.2021, 19.30 h Gruppe C

Konzert mit Preiszuschlag
Kammerphilharmonie Landshut KALA



Andreas Fröschl, Klavier
Maximilian Hornung, Dirigent



W.A. Mozart: Prager Sinfonie
J. Brahms: 1. Klavierkonzert

5. Konzert Hauptkonzert ohne Hygieneverordnung **Fr. 3.12.2021, 19.30 h**

Gruppenkonzerte entsprechend Hygieneverordnung *
Fr. 3.12.2021, 19.30 h Gruppe A
Sa. 4.12.2021, 12.00 h Gruppe B
Sa. 4.12.2021, 19.30 h Gruppe C

Weihnachtskonzert



Xi Zhai, Klavier
Anna Stepanova, Klavier
Keiko Enomoto, Sopran
Jens Fuhr, Klavier

E. Humperdinck: Overtüre aus Hänsel und Gretel,
P.I. Tschaikowski: Nussknacker Suite, **M. Ravel:** La Valse,
G. Bizet: Carmen Fantasie, **E. Grieg:** aus „Sechs Gesänge“,
C. Debussy: „Fêtes galantes 1“, **G. Faure:** Noel, **P. Cornelius:** Der Hirten, **H. Wolf:** Christblumen, **M. Reger:** Mariä Wiegenlied, **R. Strauss:** „Lieder an die Liebste“

6. Konzert Hauptkonzert ohne Hygieneverordnung **Fr. 21.1.2022, 19.30 h**

Gruppenkonzerte entsprechend Hygieneverordnung *
Fr. 21.1.2022, 19.30 h Gruppe A
Sa. 22.1.2022, 12.00 h Gruppe B
Sa. 22.1.2022, 19.30 h Gruppe C

Konzert mit Preiszuschlag
Stuttgarter Kammerorchester



Mikhail Pochekin, Geige
Ivan Pochekin, Bratsche

F. Mendelssohn: Streichersinfonie Nr. 10 und Nr. 4
W.A. Mozart: Violinkonzert A-Dur und Sinfonia Concertante

7. Konzert Hauptkonzert ohne Hygieneverordnung **Mi. 2.2.2022, 19.30 h**

Gruppenkonzerte entsprechend Hygieneverordnung *
Mi. 2.2.2022, 19.30 h Gruppe A
Do. 3.2.2022, 18.00 h Gruppe B
Do. 3.2.2022, 20.00 h Gruppe C

Konzert mit Preiszuschlag
Sinfonietta Crakovia

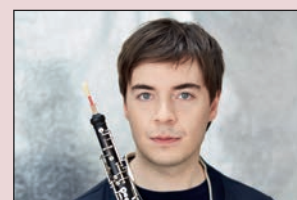

Ramón Ortega Quero, Oboe

G. Gorzycki: Ball Polonaise - **K. Penderecke:** Drei Stücke im Alten Stil - **F. Janiewicz:** Divertimento für Violine und Orchester - **J.S. Bach:** Konzert für Oboe, C-Dur, BWV 1055 - **St. Moniuszko:** Arrangement für Streichorchester (Arr.: Jurk Dybal) - **K. Szymanowski:** Etüde b-moll op. 4 Nr. 3 - **F. Mendelssohn:** Lieder ohne Worte (Arr.: A. Tarkmann für Oboe u. Streichorchester)

8. Konzert Hauptkonzert ohne Hygieneverordnung **So. 13.3.2022, 19.30 h**

Gruppenkonzerte entsprechend Hygieneverordnung *
Sa. 12.3.2022, 19.30 h Gruppe A
So. 13.3.2022, 12.00 h Gruppe B
So. 13.3.2022, 19.30 h Gruppe C

Konzert mit Preiszuschlag
Kammerphilharmonie Landshut KALA



Istvan Vardai, Dirigent
Benedict Klöckner, Cello
Mikhail Pochekin, Geige
Peter Laul, Klavier

L. v. Beethoven: Overtüre zu Coriolan und Tripel Konzert
R. Schumann: Fantasie und Klavierkonzert op. 54 a-moll

9. Konzert Hauptkonzert ohne Hygieneverordnung **Fr. 22.4.2022, 19.30 h**

Gruppenkonzerte entsprechend Hygieneverordnung *
Fr. 22.4.2022, 19.30 h Gruppe A
Sa. 23.4.2022, 12.00 h Gruppe B
Sa. 23.4.2022, 19.30 h Gruppe C

Maximilian Hornung, Cello
Herbert Schuch, Klavier



L.v. Beethoven: Variationen über „Ein Mädchen oder Weibchen“, F-Dur
R. Schumann: Stücke im Volkston
L.v. Beethoven: Sonate D-Dur, Nr. 5
J. Brahms: Sonate F-Dur, op. 99

10. Konzert Hauptkonzert ohne Hygieneverordnung **Sa. 30.4.2022 19.30 h**

Gruppenkonzerte entsprechend Hygieneverordnung *
Sa. 30.4.2022, 19.30 h Gruppe A
So. 1.5.2022, 12.00 h Gruppe B
So. 1.5.2022, 19.30 h Gruppe C

Festival der ARD Preisträger 2021
 Programm N.N.



11. Konzert Hauptkonzert ohne Hygieneverordnung **So. 15.5.2022, 19.30 h**

Gruppenkonzerte entsprechend Hygieneverordnung *
So. 15.5.2022, 12.00 h Gruppe A
So. 15.5.2022, 18.00 h Gruppe B
So. 15.5.2022, 20.00 h Gruppe C

Klavier Markus Becker



Haydn-Sonaten: C-Dur Hob. XVI:21
 As-Dur Hob. XVI:46
M.P. Mussorgsky: Bilder einer Ausstellung

* Wenn die Hygieneverordnung der Stadt Landshut gilt, finden jeweils 3 gleiche Konzerte mit Besucherbegrenzung statt, aufgeteilt in Gruppe A/B/C.

Beitrittserklärung mit Antrag zum Abonnement für den Verein Freunde der Musik Landshut e.V.

Name: _____

Vorname: _____

Straße: _____

PLZ, Ort: _____

Telefon: _____

E-Mail: _____

Ich/wir möchte(n) Fördermitglied werden
 Jahresbeitrag pro Person 25,00 € ohne Konzertabonnement.

Ich/wir möchte(n) ein Saisonabonnement
 Jahresbeitrag pro Person 25,00 € und Preis des gewählten Konzertabonnements für:

1. Platz: 10 Konzerte 300,00 €*, Person(en): _____

2. Platz: 10 Konzerte 260,00 €*, Person(en): _____

3. Platz: 10 Konzerte 220,00 €*, Person(en): _____

***) einige Konzerte mit Zuschlag:**

Diese sind als solche angekündigt und kosten für jede Kategorie 20,- € Aufpreis.

Datum _____ Unterschrift _____

Beitrittserklärung auch im Internet: www.freunde-der-musik-landshut.de

Postadresse: Christine Gotthardt, Wenigstr. 20, 84034 Landshut

Abo-Preise, Stand: 16.2.2021 - Änderungen vorbehalten!

Die Freunde der Musik bedanken sich bei Ihren Unterstützern



Die Abonnementbeiträge und/oder Mitgliedsbeiträge werden vom Verein im SEPA-Lastschriftverfahren abgebucht. Die Einwilligung hierfür wird Ihnen separat zugeschickt.

Kündigung der Mitgliedschaft und des Abonnements:

Kündigung ohne Frist zum Ende des Geschäftsjahres, 31. Mai. Geschäftsjahr: 1.6. - 31.5.

Laut §3 2) der Satzung des Vereins: Die Mitgliedschaft berechtigt und verpflichtet zum Abonnement der vom Verein jährlich angebotenen Konzerte. Reicht die Zahl der zur Verfügung stehenden Abonnements nicht aus, werden diese durch den Vorstand nach der Dauer der Ver einzugehörigkeit vergeben.

Information zu Aboverwaltung, Karten und Abendkasse

Frau Christine Gotthardt
 Tel. 0871-14285083 · 0176-32472701
freunde-der-musik@web.de
www.freunde-der-musik-landshut.de

Bürozeiten:

tägl., außer Sonn- und Feiertage, ab 13 Uhr

Karten im freien Verkauf - für Nichtmitglieder

Information über freie Karten aktueller Konzerte am Konzerttag von 9 – 12 Uhr unter:

Tel. 0871-14285083 – 0176 32472701

E-Mail: freunde-der-musik@web.de

Karten können nur unter Tel.-Nr./Mail bestellt werden und sind unter Ihrem Namen an der **Abendkasse** von ca. 18.30 - 19.00 Uhr gegen **Barzahlung** abzuholen.

Kammerkonzerte/Soloabende:

1.Platz 38,- €*

2.Platz 32,- €*

3.Platz 26,- €*

Schüler/Studenten 10,- €

Orchesterkonzerte:

1.Platz 40,- €*

2.Platz 36,- €*

3.Platz 30,- €*

Schüler/Studenten 12,- €

***) einige Konzerte mit Zuschlag:**

Diese sind als solche angekündigt und kosten auf allen Plätzen **20,- € Aufpreis.**

Konzert-Preise, Stand: Nov. 2021 - Änderungen vorbehalten!

Rathausprunksaal

Altstadt 315 - Rathaus, 84028 Landshut

BÜHNE



Die Bestuhlung im Rathausprunksaal wurde geändert. Dieser Sitzplan mit Mittelgang gilt ab sofort. Bei allen Konzerten mit Hygienekonzept und Besucherbegrenzung ist freie Platzwahl. Nach Aufhebung erfolgt eine geringfügige Neuordnung entsprechend dem neuen Saalplan mit Mittelgang und es werden für die Folgekonzerte wie gewohnt Platzkarten versandt.

Freunde der Musik e.V.

Maistraße 2 · 84034 Landshut
www.freunde-der-musik-landshut.de

Saisonprogramm 2021/2022

Freunde der Musik e.V.

Landshut

gegr. 1950

www.freunde-der-musik-landshut.de